Kleiderständer/Infusionsständer für Feldbetten

Dieser komplett faltbare Kleiderständer überzeugt durch eine äußerst stabile Aluminiumkonstruktion (für Kleidung bis 15 kg), schnellen Aufbau und platzsparende Unterbringung.
Der zusammengelegte Ständer kann problemlos mit in die Tasche des Dönges-Feldbettes gepackt werden.
Die Stange besteht aus eloxiertem Aluminiummaterial.

Die Lieferung erfolgt im stabilen Nylonbeutel mit Kordelzug.

Merkmale:
- Sehr stabile Befestigung, durch zwei anschraubbare Halter an praktisch jedem Feldbett möglich.
- Verschiebbare Knöpfe, die von beiden Seiten als Haken genutzt werden können.
- Die Stange hat keine losen Teile die verloren gehen können - alles ist klappbar.
- Der Ständer kann im 90°-Winkel in alle Richtungen gedreht werden – z. B. auch quer zum Kopfteil. Er ist dadurch noch vielseitiger, egal ob als Infusionsständer oder als Kleiderständer.
- Die Neigung der Stange kann durch Verschieben der Klammern an den Untergrund angepasst werden.

Best. Nr.	Höhe cm	Gewicht g
258130	120	2.000

Stabile Befestigung durch zwei anschraubbare Halter

Anwendungsbeispiel
Lieferung ohne Jacke

Stabiles Aluminiumprofil mit großer Wandstärke.

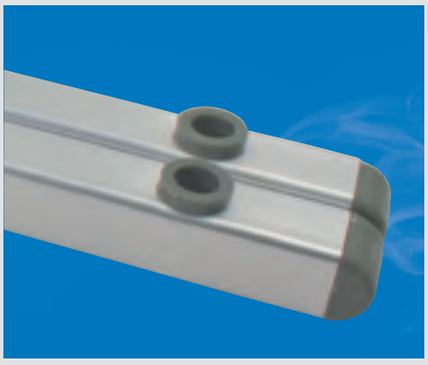

Auswechselbare Querstangen.

Füße mit großer Aufstandsfläche zum Schutz des Untergrunds.