

Entlötpitzen Typ Weller® DX

Saugdüsen mit Exzenterbefestigung für DSX 80 und DSXV 80.



| Best.-Nr. | Typ | A mm | B mm | Preis Euro/Stück | | |
|-----------|---------------------------------|-------|-------|------------------|-------|-------|
| | | | | 1 | 10 | 50 |
| 51314000 | DX 110 | 1.9 | 0.7 | 6,60 | 6,30 | 6,10 |
| 51314100 | DX 111 | 2.5 | 0.7 | 6,60 | 6,30 | 6,10 |
| 51314200 | DX 112 | 2.3 | 1.0 | 6,60 | 6,30 | 6,10 |
| 51314300 | DX 113 | 2.5 | 1.2 | 6,60 | 6,30 | 6,10 |
| 51314400 | DX 114 | 3.3 | 1.8 | 6,60 | 6,30 | 6,10 |
| 51314500 | DX 115 | 1.9 | 0.7 | 6,60 | 6,30 | 6,10 |
| 51314600 | DX 116 | 2.7 | 1.2 | 6,60 | 6,30 | 6,10 |
| 51314700 | DX 117 | 2.9 | 1.5 | 6,60 | 6,30 | 6,10 |
| 51314800 | DX 118 | 1.5 | 0.7 | 6,60 | 6,30 | 6,10 |
| 51315100 | DX 119 | 1.1 | 0.7 | 6,60 | 6,30 | 6,10 |
| 51315200 | DX 120 | 2.5 | 1.1 | 6,60 | 6,30 | 6,10 |
| 51315399 | Messdüse | 3.3 | 0.55 | 11,50 | 11,10 | 10,60 |
| 51315000 | DX 113HM | Ø 2.5 | Ø 1.2 | 8,60 | 8,30 | 7,90 |
| 58706794 | Konuseinsatz-Reinigungswerkzeug | | | 12,70 | 12,30 | 11,80 |

Lötspitzen Typ Weller® WTA

Passend für den Weller®-Lötpinzette WTA 50. (Lieferung paarweise)



| Best.-Nr. | Typ | für Bauteil | Preis Euro/Stück | | |
|-----------|-------|--------------------------|------------------|-------|-------|
| | | | 1 | 10 | 50 |
| 54414199 | WTA 1 | 0405-1805 SOD80, MELF, | 17,80 | 17,20 | 16,50 |
| 54414699 | WTA 2 | 1808-1812, | 17,80 | 17,20 | 16,50 |
| 54414799 | WTA 3 | SOT192, SO4-SO8 | 17,80 | 17,20 | 16,50 |
| 54414399 | WTA 4 | SO14, SO16, SOJ14, SOJ16 | 38,00 | 36,80 | 35,20 |
| 54414499 | WTA 5 | SO20, SO20L, SOJ20 | 38,00 | 36,80 | 35,20 |

Heißluftdüsen Typ Weller® HAP 1

Passend für den Weller®-LötKolben WMPR.



| Best.-Nr. | Typ | Abmessung mm | Preis Euro/Stück | | |
|-----------|-----|--------------|------------------|-------|-------|
| | | | 1 | 10 | 50 |
| 58727774 | F02 | 8.0 x 1.5 | 25,80 | 25,00 | 23,90 |
| 58727773 | F04 | 10.5 x 1.5 | 25,80 | 25,00 | 23,90 |
| 58727772 | F06 | 12.5 x 1.5 | 25,80 | 25,00 | 23,90 |
| 58727776 | FD2 | Ø 1.5 x 8 | 25,80 | 25,00 | 23,90 |
| 58727775 | FD4 | Ø 1.5 x 10 | 29,50 | 28,50 | 27,30 |
| 58727823 | R02 | Ø 0.8 | 4,90 | 4,80 | 4,60 |
| 58727821 | R04 | Ø 1.2 | 3,60 | 3,50 | 3,30 |
| 58727822 | R06 | Ø 3.0 | 3,60 | 3,50 | 3,30 |
| 58727786 | R08 | Ø 2.5 | 36,10 | 35,00 | 33,40 |
| 58727787 | R10 | Ø 2.0 | 25,80 | 25,00 | 23,90 |

Lötspitzen Typ Weller® RTW

Passend für den Weller®-Microentlötpinzette WMRT, WXMT. (Lieferung paarweise)

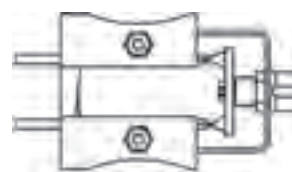

| Best.-Nr. | Typ | Abmessung mm | Preis Euro/Stück | | |
|-----------|---------|-----------------------------------|------------------|-------|-------|
| | | | 1 | 10 | 50 |
| 54465199 | RTW1 | 0,2 | 80,80 | 78,20 | 74,80 |
| 54465699 | RTW 6NW | Ø 0,2, 45°, verchromt unbenetzbar | 91,20 | 88,30 | 84,50 |
| 54465299 | RTW2 | 0,7 x 0,4 | 80,80 | 78,20 | 74,80 |
| 54465399 | RTW3 | 3,0 x 0,7 | 91,20 | 88,30 | 84,50 |
| 54465499 | RTW4 | 6,0 x 0,7 | 91,20 | 88,30 | 84,50 |

alle Preise zuzüglich Mehrwertsteuer